

Liebe Schachfreunde !

Jedes Jahr am letzten Juniwochenende schlägt das Schachherz der SG 1871 Löberitz etwas höher als im normalen Spiel- und Wettkampfsjahr. Der Traditionsverein begeht in dieser Zeit mit den Löberitzer Schachtagen seinen Vereinsgeburtstag. Wenn die Jubeltage mit einer 5 oder sogar mit einer 0 enden, wird die besagte Herzfrequenz durch ein Ehrenpreisturnier mit namhaften Schachmeistern noch um einiges erhöht. So auch in diesem Jahr.

Alle, die bei den ersten Schachtagen 1986 dabei waren, hatten sich damals wohl nicht vorstellen können, dass diese Veranstaltung mit ihrer Vielfältigkeit über so viele Jahre hinweg besteht. Das ist sicherlich auch ein gutes Zeichen, dass die „Schachtage“ mit ihrem gleichbleibenden Rhythmus einen Hauch von Beständigkeit ausstrahlen. Sicherlich wurden einige Veränderungen vorgenommen, doch das Grundgerüst hatte immer Bestand und sollte es somit auch weiterhin haben.

Im Rückblick auf die Festwoche muss festgestellt werden, dass alles gut geklappt hat. Selbst das Wetter hat einigermaßen mitgespielt. Allen die mitgeholfen haben diese Tage vorzubereiten, sie auszuschnücken und auch bei der Nachbereitung halfen, recht vielen Dank. Ganz besonderen Dank den Familien Bombien und Erhard für die gastronomische Versorgung.

Nicht vergessen möchte ich Andreas Daus für die vielfältigen Vorbereitungsarbeiten, die er als einer der wenigen in Löberitz wohnenden Vereinsmitglieder leistete. Unterstützung erhielt er durch seine Familie und den nach Löberitz zurückgekehrten Thomas Richter.

Nicht vergessen möchte ich den Schiedsrichter- und Organisationsstab um Michael Klyszcz, Martin Schuster, Uwe Bombien, Reyk Schäfer und Ronny Trojahn. Dank gilt auch Jürgen Kunze für die Bereitstellung der Jubiläums-T-Shirts und die Organisation der nun schon traditionellen Tombola.

Doch was wären die Schachtage ohne unsere Sponsoren. Für die freundliche finanzielle Unterstützung möchte sich deshalb der Veranstalter bei nachfolgenden Firmen und Institutionen bedanken: Stadt Zörbig, Landesschachverband, Kreissportbund Anhalt-Bitterfeld, Kreissparkasse Bitterfeld, Getränke Staude, Löwen-Apotheke, Allianz-Generalvertretung Mike Funke, Autohaus Richter GmbH, Anhalt-Bitterfelder Kreiswerke GmbH, Wolfener Recycling GmbH, Gärtnerei Hering & Söhne, Praxis für Physiotherapie Astrid Brose, Firma Elektro Daus, Malermeister Joachim Buhrke, Häusliche Krankenpflege Heike Daus, Rechtsanwälte Weidinger/Richtscheid, Bauunternehmen Bernt, Tischlerei Peternek GmbH, Schlosserei Fischer, Landwirtschaftsbetrieb Robert Schmidt, Bäckerei Lutz Stelzl und den Einzelspendern Oliver Duchrow, Constanze Jahn, Dr. Günter Reinemann, Carsten Daus und Herbert Hartung.

Dank auch an die Grundschule, den Hort Löberitz und der „Liedertafel Löberitz“ für die Bereitstellung von Räumlichkeiten.

Der einzige Wehrmutstropfen, der auf die Festwoche fällt, ist die Tatsache, dass einige Jugendliche aus dem Dorf in der Nacht vom Samstag zum Sonntag unsere 35 jährigen Großfeldschachfiguren mit einem selbstgebauten Böller förmlich in die Luft sprengten. Dabei sind fünf Figuren unwiderruflich zerstört worden. Das soll uns aber nicht abhalten, optimistisch in die Zukunft zu schauen.

Dank gilt auch dem inzwischen aus dem Amt geschiedenen Präsidenten des Deutschen Schachbundes, Prof. Dr. Robert K. Frhr. von Weizsäcker für sein freundliches Grußwort. Er hat damit die Tradition seiner Amtsvorgänger Egon Ditt und Alfred Schlya nahtlos fortgeführt.



Dr. Günter Reinemann



Dr. Hans-Peter Friedrich



**Prof. Dr. Robert K. Frhr.
von Weizsäcker**

Recht herzlichen Dank auch dem Präsidenten des Landesschachverbandes von Sachsen Anhalt, Dr.-Ing. habil. Günter Reinemann für seine Geleitworte. Er zeigt immer wieder und auf unterschiedlichster Weise seine Verbundenheit mit der Schachgemeinschaft 1871 Löberitz.

Dank auch dem Bundesinnenministers Dr. Hans-Peter Friedrich für seinen gestifteten Ehrenpreis. Auch er setzt hier die schon über viele Jahre begonnene Tradition seiner Amtsvorgänger Otto Schily, Dr. Wolfgang Schäuble und Dr. Thomas de Maizièr fort.

Konrad Reiß



**Elektroinstallation
Energie und Gebäudetechnik
Netzwerktechnik
SAT- und Sprechanlagen**

Tel.: 03 49 56 / 2 36 47
Fax: 03 49 56 / 39 92 22
E-mail: andreasdaus@aol.com
www.ei-der-daus.de

Inh. Andreas Daus
Gartenstraße 7
06780 Zörbig / OT Löberitz
Mobil: 01 72 / 3 73 94 10

*Der Innungs- und
Fachbetrieb aus Löberitz*



Ehrenpreisturnier

vom Freitag, dem 17. bis zum Sonntag, dem 19. Juni 2011



Eröffnung durch Dr. Günter Reinemann, dem Präsidenten des Landesschachverbandes von Sachsen-Anhalt und Konrad Reiß, dem Vereinspräsidenten der SG 1871 Löberitz

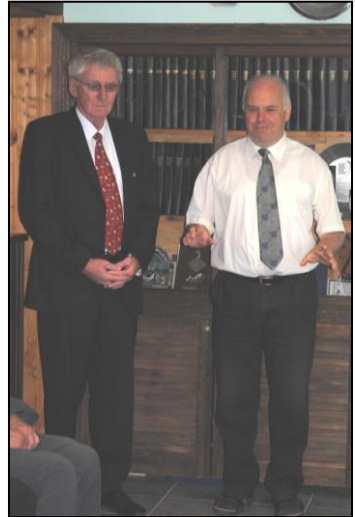

1. Runde am 17.06.2011 18.30 Uhr

(1) GM Naumann, Alexander (2546) - GM Slobodjan, Roman (2534) [D53]

1.Sf3 Sf6 2.c4 e6 3.Sc3 d5 4.d4 Le7 5.Lg5 h6 6.Lh4 Sbd7 7.e3 a6 8.cxd5 exd5 9.Ld3 c6 10.Dc2 Sh5 11.Lxe7 Dxe7 12.0-0-0 Shf6 13.h3 c5 14.Lf5 cxd4 15.Lxd7+ Lxd7 16.Txd4 Tc8 17.Kb1 0-0 18.g4 Le6 19.De2 Se4 20.Sxe4 dxe4 21.Sd2 f5 22.gxf5 Lxf5 23.Sc4 Tc6 24.Dd2 Tcf6 ½-½

(2) GM Dr. Hübner, Robert (2593) - FM Stolz, Mike (2381) [E68]

1.d4 Sf6 2.Sf3 g6 3.g3 Lg7 4.c4 0-0 5.Lg2 d6 6.0-0 Sbd7 7.Sc3 e5 8.e4 c6 9.Te1 Te8 10.d5 c5 11.a3 Tf8 12.b4 Se8 13.Tb1 Lf6 14.Lh6 Sg7 15.Dd2 Le7 16.h3 f6 17.Se2 Tf7 18.g4 b6 19.Sg3 La6 20.Lf1 Tc8 21.Te1 Tc7 22.Tc3 Dc8 23.Dc2 Lf8 24.Le3 Le7 25.Ld3 Tf8 26.Sd2 Kf7 27.Le2 Th8 28.Kh2 Sf8 29.f4 exf4 30.Lxf4 Sd7 31.Sf3 Tf8 32.bxc5 bxc5 33.g5 Kg8 34.Dd2 fxg5 35.Sxg5 Lxg5 36.Lxg5 Se5 37.Lf4 De8 38.Tf1 Tcf7 39.Tcc1 De7 40.Kg2 Lc8 41.Lxe5 Dxe5 42.Txf7 Txf7 43.Tb1 Df6 44.De3 Dh4 45.Lg4 Lxg4 46.Tb8+ Tf8 47.Txf8+ Kxf8 48.Df4+ Ke7 49.hxg4 Sh5 50.Sxh5 gxh5 51.e5 Dxc4+ 52.Dxc4 hxc4 53.e6 Kf6 54.Kg3 h5 55.Kh4 Kg6 56.Kg3 Kf6 57.Kh4 Kg6 58.Kg3 Kf6 59.Kh4 ½-½



(3) Pröhl, Holger (2398) - WGM Pähtz, Elisabeth (2460) [B12]

1.e4 c6 2.d4 d5 3.Sd2 g6 4.Sgf3 Lg7 5.c3 Sh6 6.Ld3 0-0 7.0-0 Sa6 8.Te1 Sc7 9.Sf1 dxe4
10.Lxe4 Dd6 11.De2 Se6 12.Se5 f6 13.Sc4 Dc7 14.Lf3 Sf7 15.g3 Td8 16.a4 Tb8 17.Lg2
18.h4 Sg7 19.Lf4 Sd6 20.g4 Le6 21.Sfe3 Lf7 22.Lg3 Dd7 23.Tad1 Sxc4 24.Sxc4 Tbc8 25.Se3
Te8 26.c4 a5 27.b3 Dd8 28.Db2 Db6 29.c5 Dxb3 30.Da1 Da2 31.Dc3 Dxa4 32.Ta1 Db4 33.Dd3
Ted8 34.Ted1 e5 35.Sc2 Db3 36.Dd2 Lxc5 37.Tdb1 De6 38.Txb7 Lxd4 39.Sxd4 Txd4
40.Dxa5 Txg4 41.Db6 Tf8 42.Tc1 Tc4 43.Txc4 Dxc4 44.Lxc6 Sf5 45.Lg2 Kg7 46.Tc7 Dd4 47.Db3
Sxg3 48.Dxg3 Td8 49.Lh3 Dd1+ 50.Kh2 Dd6 51.Dc3 Tf8 52.Td7 Db6 53.Kg1 Db1+ 54.Kh2 Da2
55.Kg1 Tb8 56.Te7 Db1+ 57.Kh2 Tb7 58.Dc5 Tx7 59.Dxe7 Da2 60.Kg1 Dd5 61.Ld7 Dc4 62.h5 gxh5 63.Kg2 De4+ 64.Kg1 Dg6+
65.Kf1 h4 66.Le6 h3 67.Lxh3 Db1+ 68.Kg2 De4+ 69.Kg1 Kg6 70.Df8 De1+ 71.Kh2 Dxf2+ 72.Lg2 Ld5 73.De8+ Lf7 74.Da4 Df4+ 75.Dxf4 exf4 76.Kh3 Kg5 77.Lf3 Le6+
78.Kg2 h5 0-1



2. Runde am 18.06.2011 9.00 Uhr

(4) GM Naumann, Alexander (2546) - GM Dr. Hübner, Robert (2593) [D17]

1.Sf3 d5 2.d4 Sf6 3.c4 c6 4.Sc3 dxc4 5.a4 Lf5 6.Se5 Sbd7 7.Sxc4 Sb6 8.Se5 e6 9.a5 Sbd7
10.a6 Sxe5 11.axb7 Tb8 12.dxe5 Dxd1+ 13.Sxd1 Se4 14.Ta4 Txb7 15.f3 Sc5 16.Tc4 Sd7
17.e4 Lg6 18.Txc6 Sxe5 19.Tc2 Lb4+ 20.Ld2 Lxd2+ 21.Kxd2 Ke7 22.Se3 Td8+ 23.Kc1 f6
24.Le2 Le8 25.Td1 Txd1+ 26.Lxd1 Sd3+ 27.Kb1 Lb5 28.Le2 Sb4 29.Td2 Lxe2 30.Txe2
Td7 31.b3 Td3 32.Kb2 Kd6 33.e5+ Kc5 34.exf6 gxf6 35.Sg4 f5 36.Se5 Td1 37.f4 h5 38.g3
Tf1 39.Td2 h4 40.Sd7+ Kc6 41.Sf8 hxg3 42.hxg3 Te1 43.Td7 Te2+ 44.Kc1 a5 45.Kd1 Te3
46.Ta7 Kb5 47.Kd2 Txb3 48.Sxe6 Txg3 49.Sd4+ Kb6 50.Td7 Td3+ 51.Ke2 a4 52.Td5
Sxd5 53.Kxd3 a3 54.Kc2 Kc5 55.Sxf5 Kb4 56.Sd4 Sxf4 57.Kc1 ½-½

(5) GM Slobodjan, Roman (2534) - Pröhl, Holger (2398) [D12]

1.d4 d5 2.c4 c6 3.Sf3 Sf6 4.e3 Lf5 5.Db3 Db6 6.Sc3 e6 7.Le2 Sbd7 8.0-0 h6 9.Ld2 Le7
10.Tfc1 0-0 11.Sa4 Dxb3 12.axb3 Tac8 13.c5 Ld8 14.Sc3 a6 15.Sd1 Te8 16.La5 Lxa5
17.Txa5 Lg4 18.Ta4 Se4 19.h3 Lf5 20.b4 Lh7 21.Ta3 f6 22.Sc3 Te7 23.Td1 Sg5 24.Sh4 Se4
25.Sf3 Sg5 26.Taa1 e5 27.Kf1 Se6 28.Tac1 e4 29.Sd2 f5 30.Sb3 Sf6 31.Sa5 Kf8 32.Kg1 g5
33.Tf1 f4 34.Tce1 Lg6 35.Ld1 Lh5 36.Lb3 Kg7 37.Lc2 f3 38.g3 Lg6 39.Kh2 h5 40.Th1 Lf5
41.Kg1 Th8 42.Sb1 Kf8 43.Sd2 Sg7 44.Ta1 Lc8 45.Kf1 Ke8 46.Ke1 Kd8 47.Sdb3 Kc7
48.Kd2 Tf8 49.Tag1 Sf5 50.Kd1 Le6 51.Sd2 Lc8 52.Sf1 Th8 53.Kd2 Tg7 ½-½

(6) WGM Pähtz, Elisabeth (2460) - FM Stolz, Mike (2381) [B01]

1.e4 d5 2.exd5 Dxd5 3.Sc3 Dd6 4.d4 Sf6 5.Sf3 a6 6.h3 b5 7.a4 b4 8.Se2 Lb7 9.Lf4 Dd8
10.Sc1 Sbd7 11.Le2 e6 12.0-0 a5 13.Sb3 Ld6 14.Se5 Sd5 15.Lh2 Sxe5 16.dxe5 Le7 17.Lb5+
c6 18.Ld3 Db6 19.Dg4 g6 20.Sd2 La6 21.Lxa6 Dxa6 22.De4 Tc8 23.Lg3 c5 24.Dc4 Dxc4
25.Sxc4 Ta8 26.Tad1 0-0 27.Tfe1 Tfb8 28.b3 Kf8 29.Td3 Ke8 30.Kf1 Sb6 31.Sxb6 Txb6
32.Te4 Td8 33.Txd8+ Lxd8 34.Ke2 Tb7 35.Tc4 Le7 36.f4 Td7 37.Lf2 Td5 38.c3 bxc3
39.Txc3 Kd7 40.Tc4 Kc6 41.Le1 ½-½

3. Runde am 18.06.2011 13.30 Uhr

(7) Pröhl, Holger (2398) - GM Naumann, Alexander (2546) [C44]

1.e4 e5 2.Sf3 Sc6 3.c3 Sf6 4.d4 Sxe4 5.d5 Se7 6.Sxe5 Sg6 7.Sxg6 hxg6 8.Ld3 Sf6 9.De2+
De7 10.c4 c6 11.Sc3 Dxe2+ 12.Kxe2 Lb4 13.Se4 cxd5 14.Sxf6+ gxf6 15.cxd5 Th5 16.a3
Te5+ 17.Kf3 Lc5 18.Lf4 Txd5 19.The1+ Kf8 20.Le4 Th5 21.g4 21...Th3+ 22.Kg2 Tb3
23.Tad1 d6 24.Lh6+ Kg8 25.Ld5 Txb2 26.Te7 Le6 27.Lxe6 fxe6 28.Kg3 Lxf2+ 29.Kf3
Lc5 30.h4 Tc8 31.h5 g5 32.Lg7 Th2 33.h6 f5 34.Txe6 Tf2+ 35.Kg3 f4+ 36.Kh3 Tf3+
37.Kg2 Tg3+ 38.Kh1 Txxg4 39.Ld4 f3 40.Lf2 Lxf2 0-1

(8) FM Stolz, Mike (2381) - GM Slobodjan, Roman (2534) [C65]

1.e4 e5 2.Sf3 Sc6 3.Lb5 Sf6 4.De2 Le7 5.c3 d6 6.d4 Ld7 7.d5 Sb8 8.Lxd7+ Sbx d7
9.c4 0-0 10.Sc3 h6 11.h3 Sh5 12.g3 f5 13.Sd2 De8 14.exf5 Txf5 15.Sde4 Tf8 16.0-0
Shf6 17.Ld2 Tf7 18.Tae1 a6 19.Lc1 ½-½

(9) GM Dr. Hübner, Robert (2593) - WGM Pähtz, Elisabeth (2460) [D18]

1.d4 d5 2.c4 c6 3.Sc3 Sf6 4.Sf3 dxc4 5.a4 Lf5 6.e3 e6 7.Lxc4 Lb4 8.0-0 0-0 9.Sh4 De7
10.Sxf5 exf5 11.Sa2 Ld6 12.b4 Sbd7 13.b5 c5 14.Lb2 Tfe8 15.g3 cxd4 16.Lxd4 Se5
17.Le2 Lc5 18.Lxc5 Dxc5 19.Dd4 Dc2 20.Tfe1 Se4 21.Kg2 Tad8 22.Sb4 Db3 23.Tab1
Dxa4 24.Da1 Dxa1 25.Txa1 Td2 26.Txa7 Sc3 27.Kf1 Tb2 28.Sd3 Txb5 29.Sxe5 Tbx e5
30.Txb7 Sxe2 31.Txe2 T5e7 32.Txe7 Txe7 33.Td2 ½-½

4. Runde am 18.06.2011 17.00 Uhr

(10) Pröhl, Holger (2398) - GM Dr. Hübner, Robert (2593) [C26]

1.e4 e5 2.Sc3 Sf6 3.g3 Lc5 4.Lg2 0-0 5.Sge2 Sc6 6.0-0 Sd4 7.Sxd4 Lxd4 8.Se2 Lb6
9.d4 exd4 10.Sxd4 Te8 11.Dd3 Sg4 12.Sf3 d6 13.Lf4 Df6 14.c3 Le6 15.b3 h6 16.h3
Se5 17.Sxe5 dxe5 18.Le3 De7 19.Tfe1 Ted8 20.Dc2 Td6 21.Lxb6 axb6 22.Tad1 Tad8
23.Kh2 Dd7 24.Txd6 Dxd6 25.Te2 Kf8 26.Lf3 Dd7 27.h4 Ke7 28.Te1 Dd2 29.Te2

Dd1 30.Dxd1 Txd1 31.Tc2 Te1 32.Kg2 Kd6 33.Le2 Kc5 34.Kf3 b5 35.Ke3 c6 36.Kd2 Ta1 37.Ke3 f6 38.f3 Lh3 39.Td2 b4 40.c4 Le6 41.h5 f5 42.Ld3 f4+ 43.gxf4 exf4+ 44.Kxf4 Th1 45.Ke5 Lc8 46.f4 Txb5+ 47.f5 Tg5 48.Lc2 b5 49.cxb5 (Diagramm) 1–0

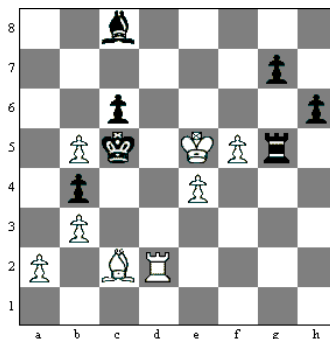

(11) GM Naumann, Alexander (2546) - FM Stolz, Mike (2381) [E69]

1.Sf3 Sf6 2.c4 g6 3.g3 Lg7 4.Lg2 0–0 5.0–0 d6 6.d4 Sbd7 7.Sc3 e5 8.e4 c6 9.h3 Te8 10.Le3 exd4 11.Sxd4 Sc5 12.Dc2 De7 13.Tfe1 Ld7 14.Sb3 Le6 15.Sd2 Sfd7 16.b4 Sa6 17.a3 Se5 18.Se2 f5 19.Sd4 fxe4 20.Sxe6 Dxe6 21.Dxe4 Sc7 22.Tad1 Sf7 23.Dxe6 Txe6 24.Sb3 Lb2 25.Sa5 Lxa3 26.Tb1 c5 27.bxc5 dxc5 28.Txb7 Tc8 29.Txa7 Lb4 30.Td1 Td6 31.Txd6 Sxd6 32.Lf4 Lxa5 33.Lxd6 Lb6 34.Tb7 1–0

(12) GM Slobodjan, Roman (2534) - WGM Pähtz, Elisabeth (2460) [B40]

1.e4 e6 2.d3 d5 3.Sd2 c5 4.Sgf3 Sc6 5.c3 Sge7 6.Le2 b6 7.0–0 Lb7 8.Te1 g6 9.exd5 Sxd5 10.d4 cxd4 11.Sxd4 Sxd4 12.cxd4 a6 13.Se4 Dd7 14.Db3 Le7 15.Lh6 f5 16.Sd2 Lb4 17.Tad1 Lxd2 18.Txd2 Kf7 19.Dg3 Dc7 20.Dh4 De7 21.Lg5 Df8 22.Lh6 De7 23.Lg5 Df8 24.Lf3 h6 25.Lf4 De7 26.Dg3 Tae8 27.Le5 Thg8 28.h4 a5 29.Tde2 Dd7 30.a3 La6 31.Tc2 Tc8 32.Tec1 Txc2 33.Txc2 Lb7 34.Lxd5 Dxd5 35.Tc7+ Ke8 36.Lf6 f4 37.Dh3 Kf8 38.f3 La6 39.Le5 Ke8 40.Dg4 g5 41.Dh5+ Kd8 42.Df7 1–0

5. Runde am 19.06.2011 9.00 Uhr

(13) WGM Pähtz, Elisabeth (2460) - GM Naumann, Alexander (2546) [C54]

1.e4 e5 2.Sf3 Sc6 3.Lc4 Lc5 4.c3 Sf6 5.d3 a6 6.Lb3 La7 7.h3 h6 8.Sbd2 0–0 9.De2 d5 10.Sf1 Le6 11.Lc2 b5 12.g4 dxe4 13.dxe4 Lc4 ½–½



(14) FM Stolz, Mike (2381) - Pröhl, Holger (2398) [D40]

1.e4 d5 2.exd5 Sf6 3.c4 c6 4.d4 cxd5 5.Sc3 Sc6 6.Sf3 e6 7.a3 Le7 8.Ld3 0–0 9.0–0 dxc4 10.Lxc4 b6 11.d5 Sa5 12.La2 exd5 13.Sxd5 Sxd5 14.Lxd5 Lb7 15.Lxb7 Sxb7 16.Le3 Lf6 17.Ld4 Sc5 18.Tc1 Se6 19.Le5 Lxe5 20.Sxe5 Dg5 21.Sf3 Db5 ½–½

(15) GM Dr. Hübner, Robert (2593) - GM Slobodjan, Roman (2534) [D34]

1.d4 d5 2.c4 e6 3.Sc3 c5 4.cxd5 exd5 5.Sf3 Sc6 6.g3 Sf6 7.Lg2 Le7 8.0–0 0–0 9.dxc5 Lxc5 10.Lg5 Le7 11.Da4 Le6 12.Tfd1 Db6 13.Db5 Dxb5 14.Sxb5 Tac8 15.Tac1 a6 16.Sc3 h6 17.Le3 b5 18.Sd4 Se5 19.Lf4 Sg6 20.e3 Lb4 21.Sce2 Lg4 22.Lf3 Lxf3 23.Sxf3 Tfe8 24.Lc7 Te7 25.Lb6 Tee8 26.Sed4 Tc4 27.b3 Tcc8 28.Sf5 La3 29.Txc8 Txc8 30.Ld4 Se8 31.h4 Se7 32.Sxe7+ Lxe7 33.Lb6 Sf6 34.Sd4 g6 35.f3 h5 36.Kf2 Ld6 37.a4 bxa4 38.bxa4 Sd7 39.a5 Tb8 40.Sc6 Tc8 41.Sd4 Tb8 42.Sc6 Tc8 43.Sd4 Tb8 ½–½



Abschlusstabelle

Pl.	Teilnehmer	TWZ	1	2	3	4	5	6	Pkt.	WP SB
1.	GM Naumann, Alexander	2546	X	½	½	½	1	1	3.5	7.75
2.	GM Slobodjan, Roman	2534	½	X	1	½	½	½	3.0	7.25
3.	WGM Pähtz, Elisabeth	2460	½	0	X	½	½	1	2.5	5.75
4.	GM Dr. Hübner, Robert	2593	½	½	½	X	½	0	2.0	5.50
5.	FM Stolz, Mike	2381	0	½	½	½	X	½	2.0	4.75
6.	Pröhl, Holger	2398	0	½	0	1	½	X	2.0	4.50





LSV-Präsident Dr. Günter Reinemann, Ex-Juniorenweltmeisterin und Großmeisterin Elisabeth Pähtz, Schiedsrichter Michael Klysycz, Großmeister Alexander Naumann, Holger Pröhl, Großmeister Robert Hübner, FIDE-Meister Mike Stolz sowie Ex-Juniorenweltmeister und Großmeister Roman Slobodjan nach der Siegerehrung



Jubiläums-Schnellschach-Open

am Samstag, dem 18. Juni 2011 ab 10.00 Uhr

Abschlusstabelle nach 7 Runden im Schweizer System

Pl.	Teilnehmer	ELO NWZ	1	2	3	4	5	6	7	Pkt.	WP BH	WP BHS
1.	IM Spirin, Oleg SC Untergrombach	2479 2493	15w 1	3s 0	10w 1	12s 1	8w 1	2s 1	5w 1	6.0	30.0	201.0
2.	IM Spieß, Gunter Nickelhütte Aue	2420 2383	11s 1	16w 1	3s ½	13w 1	5s 1	1w 0	9s 1	5.5	30.0	199.0
3.	Dexter, Daniel SV Lok Engelsdorf	2211 2119	20s 1	1w 1	2w ½	5s ½	9s 1	6w 1	4s 0	5.0	32.0	194.0
4.	Bader, Philipp Germania Köthen	 2022	26w 1	5s 0	18w 1	8s 0	14w 1	10s 1	3w 1	5.0	25.0	182.5
5.	Schuster, Martin SG 1871 Löberitz	2216 2158	21s 1	4w 1	7s 1	3w ½	2w 0	8s 1	1s 0	4.5	32.5	194.0
6.	FM Matthey, Harald SG 1871 Löberitz	2178 2156	22w 1	12s 0	14w ½	7w 1	13s 1	3s 0	16w 1	4.5	25.5	180.5
7.	Heyder, Florian SV Sangerhausen	2139 2046	23w 1	8s 1	5w 0	6s 0	12w ½	20s 1	11s 1	4.5	25.0	183.5
8.	FM Becker, Michael USV VB Halle	2309 2257	17s 1	7w 0	21s 1	4w 1	1s 0	5w 0	18s 1	4.0	28.5	180.0
9.	FMDr. Höpfel, Thomas USV VB Halle	2341 2300	12w 0	19w 1	17s 1	16s 1	3w 0	15s 1	2w 0	4.0	26.5	182.5
10.	Dr. Pichler, Manfred USV VB Halle	2099 2043	25s 1	13w ½	1s 0	11w ½	21s 1	4w 0	12w 1	4.0	26.0	179.0
11.	Ozeran, Volodymyr SK Dessau 93	2093 2007	2w 0	18s ½	25w 1	10s ½	16w 1	13s 1	7w 0	4.0	25.0	174.5
12.	von Hassel, Ulf Rochade Magdeburg	2063 1991	9s 1	6w 1	13s 0	1w 0	7s ½	17w 1	10s 0	3.5	29.5	182.5
13.	IM Liebert, Heinz USV VB Halle	2237 2176	14w 1	10s ½	12w 1	2s 0	6w 0	11w 0	21s 1	3.5	27.5	182.5
14.	Reiß, Konrad SG 1871 Löberitz	 1862	13s 0	24w 1	6s ½	19w ½	4s 0	21w ½	20s 1	3.5	23.0	164.0
15.	Schäfer, Reyk SG 1871 Löberitz	2100 2013	1s0	20w 0	23s1	24w 1	19s1	9w0	17s ½	3.5	22.5	159.0
16.	Karasek, Christian Noris-Tanusch Nürnberg	2028 2053	24s 1	2s 0	20w 1	9w 0	11s 0	19w 1	6s0	3.0	25.5	169.5
17.	Zoun, Mikhail SK Dessau 93	 1904	8w 0	23s 1	9w 0	20s ½	22w 1	12s 0	15w ½	3.0	22.0	167.5
18.	Roehrig, Sven GW Dahlenwarsleben	 1724	19s ½	11w ½	4s 0	21w 0	26s 1	22w 1	8w 0	3.0	22.0	159.5
19.	IM Jahn, Constanze SG 1871 Löberitz	2139 2068	18w ½	9s 0	22w 1	14s ½	15w 0	16s 0	25w 1	3.0	21.0	156.0

20.	Schwager, Kurt Chemie Wolfen	1807	3w 0	15s 1	16s 0	17w $\frac{1}{2}$	24s 1	7w 0	14w 0	2.5	24.5	167.0
21.	Fenske, Klaus-Dieter SG 1871 Löberitz	1829	5w 0	26s 1	8w 0	18s 1	10w 0	14s $\frac{1}{2}$	13w 0	2.5	23.5	178.0
22.	Michalek, Martin SC Raguhn	1957 1813	6s 0	25w $\frac{1}{2}$	19s 0	23w 1	17s 0	18s 0	26w 1	2.5	18.0	145.5
23.	Neuling, Holger SV Sangerhausen	1654 1539	7s 0	17w 0	15w 0	22s 0	25w 0	26s 1	24s 1	2.0	18.0	141.5
24.	Markus, Nico SV Sangerhausen	1866 1658	16w 0	14s 0	26w 1	15s 0	20w 0	25s 1	23w 0	2.0	17.0	150.5
25.	Starke, Tomy Chemie Bitterfeld	944	10w 0	22s $\frac{1}{2}$	11s 0	26w 0	23s 1	24w 0	19s 0	1.5	18.5	143.5
26.	Sadewasser, Tom Chemie Bitterfeld		4s 0	21w 0	24s 0	25s 1	18w 0	23w 0	22s 0	1.0	18.5	142.0



**IM Gunter Spieß, IM Oleg Spirin (Russland) und Daniel Dexter (v.l.n.r.)
bei der Siegerehrung**

Endrunden im Landespokal der Männer 2011

am Sonntag, 19. Juni 2011 ab 9.00 Uhr

Das Landespokal-Halbfinale musste in die zweimalige Verlängerung, nachdem Michael Strache und Jakob Engelmann beiderseits Chancen ausgelassen hatten. Trotz der Blitzverlängerung schaffte es der Sangerhäuser Michael Strache den im Vorjahr errungenen Pokal gegen den fast ständigen Endrundenteilnehmer Thomas Frotscher zu verteidigen. Dritter wurde der Dessauer Volodymyr Ozeran, nachdem Jakob Engelmann auf eine Blitzentscheidung verzichtete.

Halbfinale:	Strache, Michael Pokalverteidiger / SV Sangerhausen	½ : ½ Blitz 2:1	Engelmann, Jakob SB Halle / USV Halle
	Frotscher, Thomas SB Magdeburg / TuS 1860 Magdeburg	1 : 0	Ozeran, Volodymyr SB Dessau / SK Dessau 93
Spiel um Platz 3:	Engelmann, Jakob SB Halle / USV Halle	½ : ½ Blitz -:+	Ozeran, Volodymyr SB Dessau / SK Dessau 93
Finale:	Strache, Michael Pokalverteidiger / SV Sangerhausen	1 : 0	Frotscher, Thomas SB Magdeburg / TuS 1860 Magdeburg

Stichkämpfe um die Landesmeisterschaft der Männer 2011 mit großem Finale in Löberitz

am Sonntag, dem 19. Juni 2011 ab 10.00 Uhr



Nachdem es in der kürzlich beendeten Landesmeisterschaft der Männer ein „Totes Rennen“ gab, mussten Stichkämpfe die Entscheidung bringen. FM Jens Reipsch vom Bundesligaaufsteiger USV Halle entschied die Schnellopartien gegen die beiden Löberitzer FM Harald Matthey und Christian Schindler souverän für sich. Schiedsrichter bei diesem Turnier war Reyk Schäfer.





Praxis für Physiotherapie Astrid Brose

Bahnhofstr. 5
06766 Wolfen

Telefon: (03494) 4 50 50
Telefax: (03494) 4 50 50

Unsere Sprechzeiten:

Montag – Donnerstag 8.⁰⁰ – 19.⁰⁰ Uhr u. Freitag 8.⁰⁰ – 14.⁰⁰ Uhr



*Pflegedienst
Schwester
Heike*

Unser Team steht für folgende Leistungen zur Verfügung: Versorgung bei Pflegebedürftigkeit der Stufen I, II und III nach SGB XI, Versorgung bei Krankheit nach SGB V und Durchführung spezieller Behandlungspflege

Heike Daus

06780 Zörbig / OT Stumsdorf - Bahnhofstraße 8

Tel. 034956 / 2 33 46

Fax 034956 / 3 90 10

Email: info@pflegedienst-schwester-heike.de



Simultanveranstaltung „Jugend fordert Meister“ mit Franziska Beltz & Michael Klyszcz am Freitag, dem 24. Juni 2011 17.30 Uhr



Unmittelbar nach der Eröffnung der Schachtage durch den LSV-Präsidenten Dr. Günter Reinemann traten die Bundesligaspielerin Franziska Beltz aus Leipzig und der frühere Oberligaspieler Michael Klyszcz aus Offenbach alternierend spielend gegen 15, zum Teil überaus spielstarke Schachfreunde an. Am Ende gewannen die Simultanspieler 9:6, verschenkten dabei sogar noch einige klar gewonnene Partien.



Simultanspieler	Brett	Ergebnis	Name	Wohnort
Franziska Beltz (Leipzig) & Michael Klyszcz (Offenbach)	1	½ : ½	Steven Baerwolf	Gelsenkirchen
	2	1 : 0	Christian Noreikat	Gelsenkirchen
	3	0 : 1	Thomas Hähndel	Petersroda
	4	1 : 0	Andreas Daus	Löberitz
	5	1 : 0	Otto Hähndel	Petersroda
	6	1 : 0	Alexander Demenkov	Bitterfeld
	7	0 : 1	Konstantin Bolshakov	Bitterfeld
	8	1 : 0	Sebastian Schmidt	Ostrau
	9	1 : 0	Viatcheslav Bolshakov	Bitterfeld
	10	0 : 1	Marco Becker	Gelsenkirchen
	11	0 : 1	Jörg Göldenboog	Gelsenkirchen
	12	1 : 0	Peter Tobczewski	Gelsenkirchen
	13	0 : 1	Thomas Richter	Löberitz
	14	½ : ½	Dr. Günter Reinemann	Halle/Döhlau
	15	1 : 0	Herbert Hartung (MdL)	Cösitz
Gesamtergebnis		9,0 : 6,0		



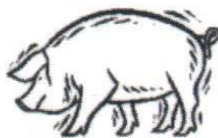

Löberitzer Landfleischerei GmbH

Partyservice



Löberitzer Landfleischerei

Grötzer Str.14
06780 Löberitz



03 49 56 / 217 34



03 49 56 / 222 14



Eiscaffee

In Zörbig halten am Schützenplatz 2 nicht nur die Schachspieler an:

Eiscaffee Blechschmidt (03 49 56 / 22 851)

Bäckerei Lutz Stelzl

Stadt Zörbig
Ortsteil Löberitz
Grötzer Straße 4



26. Kindermannschaftsturnier

am Samstag, dem 26. Juni 2011

(Rundensystem)

Pl.	Mannschaft	DWZ	1	2	3	4	5	6	7	8	9	10	Ma. Pkt.	Br. Pkt.
1.	CFC Germania 03 Köthen	1751	X	2	3	3½	3	3	4	4	4	3	17	29.5
2.	Sgem Löberitz-Horst I	1600	2	X	3	2	4	4	4	4	4	4	16	31.0
3.	SC Leipzig-Gohlis	1256	1	1	X	3	3	3	3	3	3	2½	14	22.5
4.	Gymnasium Bitterfeld	944	½	2	1	X	2	2½	3	3	3½	2	11	19.5
5.	SF Hettstedt I	1371	1	0	1	2	X	3	3	2	2	2½	9	16.5
6.	SK Roland Weißenfels	1193	1	0	1	1½	1	X	3½	4	4	3	8	19.0
7.	SF Hettstedt II	1439	0	0	1	1	1	½	X	2	3	3½	5	12.0
8.	Salzland Staßfurt	1051	0	0	1	1	2	0	2	X	2½	2	5	10.5
9.	VfL Gräfenhainichen	1002	0	0	1	½	2	0	1	1½	X	2½	3	8.5
10.	SG 1871 Löberitz II	1323	1	0	1½	2	1½	1	½	2	1½	X	2	11.0



SG 1871 Löberitz-Horst I

CFC Germania 03 Köthen

SC Leipzig-Gohlis



Die platzierten Mannschaften spielten in folgenden Aufstellungen:

Pl. Verein

1. CFC Germania 03Köthen
2. Sgem Löberitz-Horst
3. SC Leipzig-Gohlis

Aufstellungen

- | | |
|-------------------------|-------------------------|
| 1. Alexander Müller | 3. Maximilian Garbe |
| 2. Christian Zimmermann | 4. Niklas Thielicke |
| 1. Steven Baerwolf | 3. Christian Noreikat |
| 2. Konstantin Bolshakov | 4. Nicklas Stefan Braun |
| E Patricia Lehmann | E Annika Priesse |
| 1. Markus Heber | 3. Tim Knüpfer |
| 2. Tim Simon | 4. Sven Papenfuß |

Die Brettbesten:

Brett 1	Alexander Müller	CFC Germania 03Köthen	9,0 aus 9
Brett 2	Konstantin Bolshakov	Sgem Löberitz-Horst	7,0 aus 8
Brett 3	Tom Sadewasser	Gymnasium Bitterfeld	8,0 aus 9
Brett 4	Niklas Thielicke	CFC Germania 03Köthen	7,0 aus 9



Tischlereiwerkstätte

- Innenausbau – Möbelbau
- Treppen – Sonderbau
- Fenster – Türen – Rollläden

Bitterfelder Str. 62 · 06780 Zörbig
Tel. 03 49 56/2 00 55
Peternek-Tischlerei@t-online.de
www.holzworm-team.de



Löwen Apotheke

Ingrid Beier e.Kfr.
Fachapotheker f. Offizinpharmazie

Arzneimittelvorbestellung
und diese dann in
der Apotheke
abholen!

Markt 1 · 06780 Zörbig
Telefon: (034956) 20383 · Telefax: (034956) 20403
e mail: loewen-apotheke-zoerbig@online.de · www.loewen-apotheke-zoerbig.de



AUTOHAUS RICHTER GmbH



Vertragshändler

RENAULT

Sitz:
06780 Zörbig/OT Werben
Ostrauer Straße 1
☎ (034600) 2 04 46

Filialen:

- Wolfen ☎ (03494) 2 13 88
- Bitterfeld ☎ (03493) 6 11 30

www.renault-richter.de



Nord Auto GmbH · Volvo-Vertragshändler
Thalheimer Straße 89
OT Wolfen, 06766 Bitterfeld-Wolfen
Tel. (0 34 94) 36 38 60 · Fax 36 38 62

Schlosserei



Uwe Fischer

Wasserturmstr. 17 · 06780 Zörbig · www.schlosserei-fischer-zoerbig.de
Telefon 03 49 56 / 2 03 34 · Telefax 2 28 67

MALER-
UND TAPETIERARBEITEN
FUSSBODENVERLEGARBEITEN
FASSADENARBEITEN
GRAFFITI ENTFERNEN



Am Schloß 13a
06780 ZÖRBIG
Tel./Fax: 034956/25310
Mobil: 0177/6033280

Joachim Buhrke

Malermmeister

XV. Nachwuchslandesmeisterschaft im Schnellschach 2011 (früher Super-Cup) am 25. Juni 2011 im Löberitzer Schachclub

AKU 9		Teilnehmer	Runden						Ergebnisse	
Pl.	Name	Verein	1	2	3	4	5	6	Pkt.	WP
1	Biaستoch, Bennet	AE Magdeburg	X	1	0	1	1	1	4,0	8,00
2	Hoffmann, Lennard	SV Merseburg	0	X	1	1	1	1	4,0	7,00
3	Dietz, Florian	USV VB Halle	1	0	X	0	1	1	3,0	5,00
4	Kister, Tobias	Roland Weißenfels	0	0	1	X	1	1	3,0	4,00
5	Lahne, Stephan	TSG Wittenberg	0	0	0	0	X	1	1,0	
6	Ackermann, Richard	1.SC Anhalt	0	0	0	0	0	X	0,0	

AKU 11		Teilnehmer	Runden						Ergebnisse	
Pl.	Name	Verein	1	2	3	4	5	6	Pkt.	WP
1	Röblier, Linus Benedict	AE Magdeburg	X	1	1	1	1	1	5,0	
2	Wagner, Tobias	AE Magdeburg	0	X	½	1	1	1	3,5	
3	Gröbel, Aaron	SV 1925 Helbra	0	½	X	0	1	1	2,5	
4	Biedermann, Ian	VfL Gräfenhainichen	0	0	1	X	0	1	2,0	
5	Richter, Philipp	VfL Gräfenhainichen	0	0	0	1	X	0	1,0	2,00
6	Embacher, Heinz Philipp	Naumburger SV	0	0	0	0	1	X	1,0	1,00

AKU 13		Teilnehmer	Runden						Ergebnisse	
Pl.	Name	Verein	1	2	3	4	5	6	Pkt.	WP
1	von Angern, Cedric	AE Magdeburg	X	½	1	½	1	1	4,0	8,00
2	Schulte, Felix	USV VB Halle	½	X	½	1	1	1	4,0	7,50
3	Altstadt, Karl-Simon	USV VB Halle	0	½	X	½	1	1	3,0	
4	Müller, Philipp	SK Dessau 93	½	0	½	X	0	1	2,0	
5	Hoang, Viet-Long	USC Magdeburg	0	0	0	1	X	0	1,0	2,00
6	Wächter, Nathalie	SK Dessau 93	0	0	0	0	1	X	1,0	1,00

AKU 15		Teilnehmer	Runden						Ergebnisse	
Pl.	Name	Verein	1	2	3	4	5	6	Pkt.	WP
1	Hansch, Karsten	AE Magdeburg	X	½	1	1	1	1	4,5	10,00
2	Hansch, Stephan	AE Magdeburg	½	X	1	½	1	1	4,0	4,75
3	Marschall, Lisa	SV Sangerhausen	0	0	X	1	1	1	3,0	4,00
4	Pallas, Sebastian	PTSV Halle	0	½	0	X	1	1	2,5	4,00
5	Hildebrandt, Nico	SF Bad Schmiedeb.	0	0	0	0	X	1	1,0	3,50
6	Fröschke, Paul	CFC Germ.Köthen	0	0	0	0	0	X	0,0	3,25

XXVI. Offene Löberitzer Blitzmeisterschaft 2011

am Samstag, dem 25. Juni 2011

Vorrundengruppe 1

Platz	Name, Vorname	DWZ	Verein	F	Pkt.
1	FM Dr. Höpfl, Thomas	2341	USV Volksbank Halle	A	8.0
2	Richter, Dustin	2117	SV Sangerhausen	A	6.0
3	IM Schöne, Maria	2202	SG AE Magdeburg	B	5.5
4	Schütze, Andre	2078	SV Horst-Emscher 31	B	5.0
5	Liebscher, Helmar	2065	USV Volksbank Halle	C	5.0
6	Bürckner, Georg	2032	SV Sangerhausen	C	4.5
7	Franke, Roland	2030	SG 1871 Löberitz	D	4.5
8	Bohne, Alexander	1643	SV Empor Erfurt	D	3.5
9	Thomaschewski, Heiko	1772	SG 1871 Löberitz	E	2.5
10	Heber, Markus	1455	SC Leipzig-Gohlis	E	0.5

Vorrundengruppe 2

Platz	Name, Vorname	DWZ	Verein	F	Pkt.
1	IM Wichmann, Cliff	2360	ESV Nickelhütte Aue	A	8.0
2	Böhm, Joachim	2225	SV Horst-Emscher 31	A	7.0
3	Müller, Alexander	1908	CFC Germania 03 Köthen	B	5.5
4	Zschiedrich, Heiko	2173	SV Empor Erfurt	B	5.5
5	Kneip, Karl	1939	SV Horst-Emscher 31	C	4.5
6	IM Beltz, Martina	2082	SC Leipzig-Gohlis	C	4.5
7	Beltz, Robert	2026	SC Leipzig-Gohlis	D	4.0
8	Rydzewski, Klaus	2093	SV Horst-Emscher 31	D	3.5
9	Garbe, Maximilian	1686	CFC Germania 03 Köthen	E	1.5
10	Oswald, Michael	2158	1. SC Anhalt Dessau	E	1.0



**Immer
den
richtigen
Zug
mit der:**



**Kreissparkasse
Anhalt-Bitterfeld**

Vorrundengruppe 3

Platz	Name, Vorname	DWZ	Verein	F	Pkt.
1	FM Hebbinghaus, Holger	2122	SK Hamburg-Mammstorf	A	6.5
2	Strache, Michael	2276	SV Sangerhausen	A	6.5
3	Heyder, Florian	2046	SV Sangerhausen	B	5.5
4	Schuster, Martin	2158	SG 1871 Löberitz	B	5.5
5	Reiß, Konrad	1862	SG 1871 Löberitz	C	4.0
6	Becker, Marco	1979	SV Horst-Emscher 31	C	3.5
7	Kluge, Steffen	1937	Naumburger SV 1951	D	3.0
8	Baerwolf, Steven	1719	SV Horst-Emscher 31	D	1.5
9	Daus, Andreas	1558	SG 1871 Löberitz	E	0.0
10	Daus, Andreas	1557	SG 1871 Löberitz	E	1.0

Vorrundengruppe 4

Platz	Name, Vorname	DWZ	Verein	F	Pkt.
1	Klyszcz, Michael	2064	SG 1871 Löberitz	A	6.0
2	Wehner, Janis	2174	SV Medizin Erfurt	A	6.0
3	FM Matthey, Harald	2178	SG 1871 Löberitz	B	6.0
4	Schütze, Norman	2246	SG 1871 Löberitz	B	5.0
5	Hartung, Thomas	2080	SV Merseburg	C	4.5
6	Hettstedt, Jörg	2092	SV Merseburg	C	4.0
7	Hartung, Katja	1933	SV Merseburg	D	3.5
8	List, Thomas	1832	SV Horst-Emscher 31	D	1.0
9	Noreikat, Christian	1736	SV Horst-Emscher 31	E	0.0

Vorrundengruppe 5

Platz	Name, Vorname	DWZ	Verein	F	Pkt.
1	FM Hoffmann, Hendrik	2253	SC Leipzig-Gohlis	A	8.0
2	Bader, Philipp	2022	CFC Germania 03 Köthen	A	7.0
3	Arndt, Olaf	1951	SV Horst-Emscher 31	B	5.0
4	Göldenboog, Jürgen	2026	SV Horst-Emscher 31	B	4.5
5	Tobczewski, Peter	2016	SV Horst-Emscher 31	C	3.0
6	Wanzek, Daniel	2220	ESV Lok Sömmerda	C	3.0
7	Teumer, Jörg		vereinslos	D	2.5
8	Bombien, Uwe	1661	SG 1871 Löberitz	D	2.0
9	Priese, Annika	1463	SG 1871 Löberitz	E	1.0

Finale A

Platz	Name, Vorname	DWZ	Verein	Pkt.
1	Strache, Michael	2317	SV Sangerhausen	7.0
2	FM Hebbinghaus, Holger	2122	SK Hamburg-Mamstorf	6.0
3	IM Wichmann, Cliff	2360	ESV Nickelhütte Aue	6.0
4	Richter, Dustin	2117	SV Sangerhausen	5.5
5	FM Hoffmann, Hendrik	2253	SC Leipzig-Gohlis	5.0
6	Wehner, Janis	2174	SV Medizin Erfurt	4.5
7	Böhm, Joachim	2225	SV Horst-Emscher 31	3.5
8	Bader, Philipp	2022	CFC Germania 03 Köthen	3.0
9	Klyszcz, Michael	2064	SG 1871 Löberitz	2.5
10	FM Dr. Höpfl, Thomas	2341	USV Volksbank Halle	2.0



Die Gewinner der 26. offenen Löberitzer Blitzschachmeisterschaft 2011 v.l.n.r.: IM Cliff Wichmann (Platz 3), Michael Strache (Sieger) und FM Holger Hebbinghaus (2.)

Finale B

Platz	Name, Vorname	DWZ	Verein	Pkt.
1	Schuster, Martin	2216	SG 1871 Löberitz	7.0
2	Schütze, Norman	2246	SG 1871 Löberitz	7.0
3	Zschiedrich, Heiko	2173	SV Empor Erfurt	5.5
4	Müller, Alexander	1908	CFC Germania 03 Köthen	5.0
5	FM Matthey, Harald	2178	SG 1871 Löberitz	4.5
6	IM Schöne, Maria	2202	SG AE Magdeburg	4.0
7	Heyder, Florian	2139	SV Sangerhausen	4.0
8	Arndt, Olaf	1951	SV Horst-Emscher 31	3.5
9	Göldenboog, Jürgen	2026	SV Horst-Emscher 31	2.5
10	Schütze, Andre	2078	SV Horst-Emscher 31	2.0

Finale C

Platz	Name, Vorname	DWZ	Verein	Pkt.
1	Becker, Marco	2010	SV Horst-Emscher 31	7.5
2	Hartung, Thomas	2080	SV Merseburg	6.0
3	Tobczewski, Peter	2016	SV Horst-Emscher 31	5.5
4	Liebscher, Helmar	2065	USV Volksbank Halle	5.0
5	Hettstedt, Jörg	2092	SV Merseburg	5.0
6	Bürckner, Georg	2032	SV Sangerhausen	5.0
7	Reiß, Konrad	1862	SG 1871 Löberitz	4.0
8	Wanzek, Daniel	2220	ESV Lok Sömmerda	4.0
9	IM Beltz, Martina	2082	SC Leipzig-Gohlis	2.0
10	Kneip, Karl	1939	SV Horst-Emscher 31	1.0

Finale D

Platz	Name, Vorname	DWZ	Verein	Pkt.
1	Hartung, Katja	1933	SV Merseburg	6.5
2	Beltz, Robert	2026	SC Leipzig-Gohlis	6.0
3	Baerwolf, Steven	1818	SV Horst-Emscher 31	5.0
4	Teumer, Jörg		vereinslos	5.0
5	Rydzewski, Klaus	2093	SV Horst-Emscher 31	5.0
6	Bohne, Alexander	1643	SV Empor Erfurt	4.5
7	Kluge, Steffen	2006	Naumburger SV 1951	4.5
8	List, Thomas	1832	SV Horst-Emscher 31	4.0
9	Franke, Roland	2030	SG 1871 Löberitz	3.0
10	Domaske, Andreas	2053	USV Volksbank Halle	1.5

Finale E

Platz	Name, Vorname	DWZ	Verein	Pkt.
1	Bombien, Uwe	1661	SG 1871 Löberitz	5.0
2	Oswald, Michael	2158	1. SC Anhalt Dessau	5.0
3	Daus, Andreas	1558	SG 1871 Löberitz	4.0
4	Noreikat, Christian	1736	SV Horst-Emscher 31	3.5
5	Thomaschewski, Heiko	1772	SG 1871 Löberitz	3.5
6	Heber, Markus	1455	SC Leipzig-Gohlis	3.0
7	Garbe, Maximilian	1686	CFC Germania 03 Köthen	2.0
8	Priese, Annika	1463	SG 1871 Löberitz	2.0



GETRÄNKE STAUDE

04827Gerichshain Ringstraße 10

☎ Büro: 03 42 92 / 79 97-0

Bestell - ☎: 03 42 92 / 79 97-10/20/30

Telefax: 03 42 92 / 79 97-99

Dank für neue Museumsexponate

Die Schachgemeinschaft 1871 Löberitz e.V. möchte sich als Träger des Löberitzer Schachmuseums recht herzlich für die neuen Exponate bedanken.

Dank geht hier an Dr. Robert Hübner / Köln, Michael Klyszcz / Offenbach, Detlef Neukirch / Halle und die Schachfreunde von TuS 1860 Magdeburg.

Konrad Reiß

Recht haben und Recht bekommen sind manchmal zweierlei Dinge. Jeder Betroffene verhält sich anders, wir allerdings empfehlen bei Rechtsstreitigkeiten:

Rechtsanwälte Weidinger / Richtscheid

Vertriebsrecht – Arbeitsrecht – Gewerbliches Miet-, Pacht- und Leasingrecht – Bau- und Architektenrecht, Immobilienrecht – Gewerblicher Rechtsschutz – Gesellschaftsrecht – Insolvenzrecht – Zwangsvollstreckungsrecht

Wünschmanns Hof - Dittrichring 18-20 - 04109 Leipzig

Tel.: 03 41 / 1 49 57-0 Fax: 03 41 / 1 49 57-11

Homepage: <http://www.wr-anwaelte.de> - E-Mail (allgemein): info@wr-anwaelte.de

26. Mannschaftsblitzturnier

um den

Pokal der SG 1871 Löberitz

am Sonntag, dem 26.Juni 2011
(Rundensystem)

Pl.	Verein	Land	S	R	V	Man. Pkt.	Brett Pkt.	Wertung
1	SG 1871 Löberitz II	Sachsen-Anhalt	15	1	0	31	50.0	230.00
2	SG 1871 Löberitz I	Sachsen-Anhalt	14	1	1	29	51.5	199.50
3	SV Horst-Emscher 31 I	Nordrhein-Westfalen	13	0	3	26	45.5	161.00
4	Spgem. Mitteldeutschland	Sachsen/Anhalt/Thür.	12	1	3	25	45.5	174.50
5	Spgem. Aue/Erfurt	Sachsen/Thüringen	12	0	4	24	44.5	137.00
6	SV Sangerhausen II	Sachsen-Anhalt	10	2	4	22	47.0	123.00
7	SV Merseburg	Sachsen-Anhalt	8	2	6	18	34.5	82.00
8	SV Sangerhausen I	Sachsen-Anhalt	6	3	7	15	30.5	71.50
9	FB Jena	Thüringen	5	5	6	15	29.5	92.50
10	SV Horst-Emscher 31 II	Nordrhein-Westfalen	5	2	9	12	28.5	65.50
11	SG 1871 Löberitz Oldies	Sachsen-Anhalt	5	1	10	11	25.0	39.50
12	SV 51 Zerbst	Sachsen-Anhalt	3	4	9	10	19.0	44.50
13	SV Empor Erfurt	Thüringen	2	5	9	9	24.0	35.50
14	CFC Germania 03	Sachsen-Anhalt	3	3	10	9	22.0	47.00
15	SV Horst-Emscher 31 III	Nordrhein-Westfalen	2	3	11	7	18.5	28.50
16	SC Leipzig-Gohlis II	Sachsen	1	4	11	6	18.0	29.00
17	SC Leipzig-Gohlis I	Sachsen	0	3	13	3	10.5	12.50



**Turniersieger SG 1871 Löberitz II v.l.n.r.: Martin Schuster mit Tochter Clara,
Luis Naumann, Simon Spreng, Norman Schütze und Christian Schindler**



Der Tabellenzweite SG 1871 Löberitz I v.l.nr.: Holger Pröhl, Nadine Naumann mit Clara Schuster, GM Alexander Naumann mit Sohn Luis, FM Harald Matthey und Michael Klyszcz

Der Tabellendritte SV Horst-Emscher 31 I aus Nordrhein-Westfalen v.l.nr.: Andre Schütze, Joachim Böhm, Marco Becker und FM Holger Hebbinghaus

Die platzierten Mannschaften spielten in folgenden Aufstellungen:

Pl.	Verein	Aufstellungen	
1	SG 1871 Löberitz II	1. Norman Schütze	3. Simon Spreng
		2. Martin Schuster	4. Christian Schindler
2	SG 1871 Löberitz I	1. GM Alexander Naumann	3. FM Harald Matthey
		2. Holger Pröhl	4. Michael Klyszcz
			E Nadine Naumann
3	SV Horst-Emscher 31	1. FM Holger Hebbinghaus	3. Joachim Böhm
		2. Andre Schütze	4. Marco Becker

Die Brettbesten:

Brett 1	GM Alexander Naumann	SG 1871 Löberitz I	14,5 aus 16
Brett 2	Holger Pröhl	SG 1871 Löberitz I	15,0 aus 16
Brett 3	Joachim Böhm	SV Horst-Emscher 31	14,0 aus 16
Brett 4	Christian Schindler	SG 1871 Löberitz II	14,5 aus 16
Beste Teilnehmerin	IM Maria Schöne	Spgem. Mitteldeutschland	11,0 aus 16



XIX. Mannschaftsmeisterschaft der SG 1871 Löberitz 2011

um den

Pokal des Bundesinnenministers

Dr. Hans-Peter Friedrich

(früher VdgB-Turnier und Vereinsturnier der Löberitzer Mannschaften)
am Freitag, dem 1. Juli 2011 im Löberitzer Schachclub

Turnier:	XIX. Mannschaftsmeisterschaft der SG 1871 Löberitz 2011		
Datum:	01.07.2011		(Blitz)
Runde:	Finale	Spielort:	Grundschule
	SG 1871 Löberitz I	-	SG 1871 Löberitz III
Brett	Name	Pkt.	Name
1	Schuster, Martin	1 : 0	Schütze, Norman
2	Franke, Roland	1 : 0	Reiß, Konrad
3	Fenske, Klaus-Dieter	1 : 0	Richter, Thomas
4	Daus, Andreas	0 : 1	Hähndel, Thomas
Erg.:		3 : 1	

Das vereinsinterne Endspiel der Löberitzer Mannschaften um den Pokal des Bundesinnenministers Dr. Hans-Peter Friedrich (früher VdgB-Turnier) wurde zum 19. Mal, erstmalig aber im Blitzmodus, ausgetragen. Es gewann Löberitz I mit Martin Schuster, Roland Franke, Klaus-Dieter Fenske und Andreas Daus 3:1 gegen Löberitz II. Auch wurde das Finalspiel aus terminlichen Gründen als krönender Abschluss unmittelbar nach den Schachtagen ausgetragen.



Birgit & Mike Funke - Allianz Versicherung

06780 Zörbig – Ortsteil Löberitz, Schulplatz 1, Telefon: 03 49 56 / 25 210



**ANHALT-
BITTERFELDER
KREISWERKE
GmbH**

Für alle sauberen Sachen:

ANHALT-BITTERFELDER KREISWERKE GmbH
Ortsteil Greppin, Salegaster Chaussee 10, 06803 Bitterfeld-Wolfen

Telefon: (03494) 79999-0

Telefax: (03494) 79999-11



Umbau Ausbau
Neubau Abbruch
Fassadendämmung
Pflasterarbeiten
Kleintransporte 2-4 t

15 Jahre Bauunternehmen Bernt
1995 - 2010

Dessauer Straße 2
06780 Zörbig OT Löberitz

Tel.: 034956 / 21736
Fax.: 034956 / 22915
Funk: 0177 / 2961786

E-Mail: r.bernt@t-online.de

**Kreissparkasse
Anhalt-Bitterfeld**



Lassen wir uns fesseln!

Ein Angebot zum Preislösen von Fritz Hoffmann / Weißenfels

Ein Jubilar, dem im Schachklub zum 70. Geburtstag gratuliert wurde, meinte verschmitzt: „Wichtiger ist aber, dass ich schon 64 Jahre vom Schach gefesselt bin.“ Fesselung - in der Tat ein bedeutender S(ch)achverhalt!

Fesselungen kommen ja in vielen Partien vor, meist zum Ärger des jeweils Gefesselten. In Problemen dagegen bereiten Fesseln jedem Löser Freude, der auf Ästhetik bedacht ist. Lassen wir uns von der Fesselkunst zweier tschechischer Altmeister erfreuen und begeistern!

Tschechisch? - wer hier aufhorcht und im Stillen vermutet, dass uns hier im folgenden nun Muster(matt)beispiele der Böhmisches Schule erwarten, hat richtig vorausgedacht. Zweifel daran, ob „auf böhmische Art“ Fesseln möglich sind, sind rasch zerstreut. Zu einigen Tipps lassen wir unseren Nachdruck-Lieferanten zu Wort kommen. Colin ROSS, aus dessen feiner Miniaturen-Sammlung von 1981 (Jubiläum!) die beiden Aufgaben zitiert werden, schrieb zu den drei Varianten des Zweizügers: „Eachmate is a pin-model.“ Und in dem Kommentar zu dem Dreizüger lesen wir: „The mates form two pairs of echo models.“ Nun heißt es für uns, die „Fessel-Mattmodelle“ und die „zwei Paar Echo-Mustermatts“ aufzuspielen, wenn wir uns ans Lösen machen.

Für den Anfang sind hier wie dort die Schlüsselzüge entscheidend, - was denn sonst! Und so genügt es beim Preislösen, den jeweiligen Erstzug zu notieren und in eindeutiger Form beim Veranstalter abzuliefern. Nach Drohungen von Weiß braucht nicht geforscht zu werden, - in beiden Aufgaben wird Schwarz im Zugzwang erledigt. Faire Gewinnchancen bei der Preisauslosung hat auch, wer nur eine Aufgabe richtig gelöst hat. Dazu FF - viel Vergnügen.

Zdenek Mach
DSB 1910

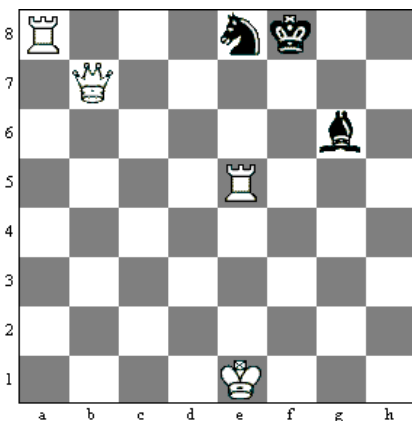

Matt in zwei Zügen (4+3)

Emil Palkoska
Samostatnost 1911 -4.Preis

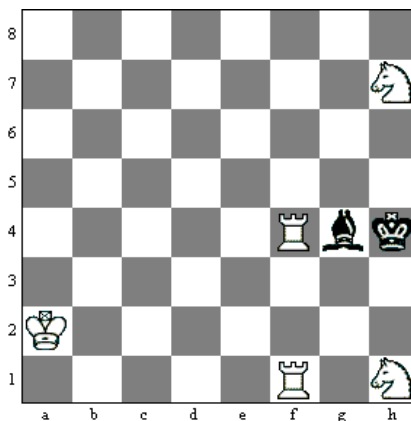

Matt in drei Zügen (5+2)

... und hier die Entfesselung:

Die Fesselspiele zum diesjährigen Preislösen hatten es sicher in sich: Die Problematik der Zugzwang-Gestaltung und die Ästhetik der Mustermatt-Formationen mochten aber wohl bei aller Schwierigkeit des Lösens Begeisterung für den Stil der Böhmisches Schule wecken.

Beim Zweizüger bereitet der „Hinterstellungsschlüssel“ 1.Tg5! zwecks „Vorausfesselung“ des Lg6 (lauter gängige Fachbegriffe!) die Varianten 1.-Kg8 2.T:e8# sowie 1.-L~2.Dg7# und 1.-Lf7 2.Db4# vor. Stets ist dabei „Fesselnutzung“ zu be(ob)achten.

Beim Dreizüger schützt der Rückzug 1 .Tc4! den König am linken Brettrand im voraus vor Gegenschach, das drohen würde, wenn der Lg4 entfesselt sein wird. Die Echomatt-Paare 1.-Kh3 2.Tf2 Kh4/L~ 3.Th2/Sg5# und 1.-Kh5 2.Tf6 Kh4/L~ 3.Th6 Sg3# funktionieren in braver Parallelität (Echo!) und ohne jede Abweichung.

Nach solchen Kostproben geistreicher Problemerkunst wundern wir uns wohl nicht, wenn wir erfahren, dass die Autoren in den FIDE-Alben (Problemschach-Welterbe ohne die Diktatur der UNESCO) mit zahlreichen ihrer Werke vertreten sind: Dr. E. Palkoska (1871-1955) mit 17 und Dr. Z. Mach (1877-1954) mit 15 Schachkompositionen.

... und letztendlich auch noch die Gewinner:



Der Sieger heißt wie schon im Jahr 2009

Martin Michalek

vom Schachklub Raguhn. Mit einer ausführlichen und natürlich richtigen Lösungserläuterung beider Aufgaben konnte er alle weiteren Bewerber hinter sich lassen.

Den Sonderpreis für den am Weitesten entfernt wohnenden Teilnehmer erhielt der Offenbacher

Michael Klyszcz



Beiden Schachfreunden die Herzlichsten Glückwünsche!